



Po kliknutí na OK, se zobrazí formulář pro vyplnění příjemce zprávy a textu:

The screenshot displays the iFIS software interface. The main window shows order details for 'Objednávka 1401100017'. A modal window for composing an email is open, with the following fields:

- Odesílatel:** donatova@jcu.cz
- Příjemce:** (empty)
- Kopie:** (empty)
- Archiv:** (empty)
- Předmět:** iFIS
- Text:**

Ing. Petra Donátová  
JU CENTRAL  
010106 Ekonomický odbor  
donatova@jcu.cz  
Tel:  
Fax:

Odesílatel Vám zasílá tiskovou sestavu iFIS\* 30020/30335 Objednávka, kterou najdete v příloze tohoto mailu.

Buttons in the email window include 'Zpět' and 'Odeslat E-mail'. The background window shows order status: 'Saldo 1 450.00', 'Zbývá 1 450.00', and 'Blokace 1 450.00'. The date is 16.12.2013, and the issuer is Donátová Petra Ing. The bottom taskbar shows the Windows Start menu and several open applications.

Na záložce Přílohy je ještě nutné zatrhnout příslušnou přílohu (pokud k objednávce existuje a pokud je žádoucí přílohu společně s objednávkou odeslat příjemci – tedy osobě odpovědné za centrální nákup).

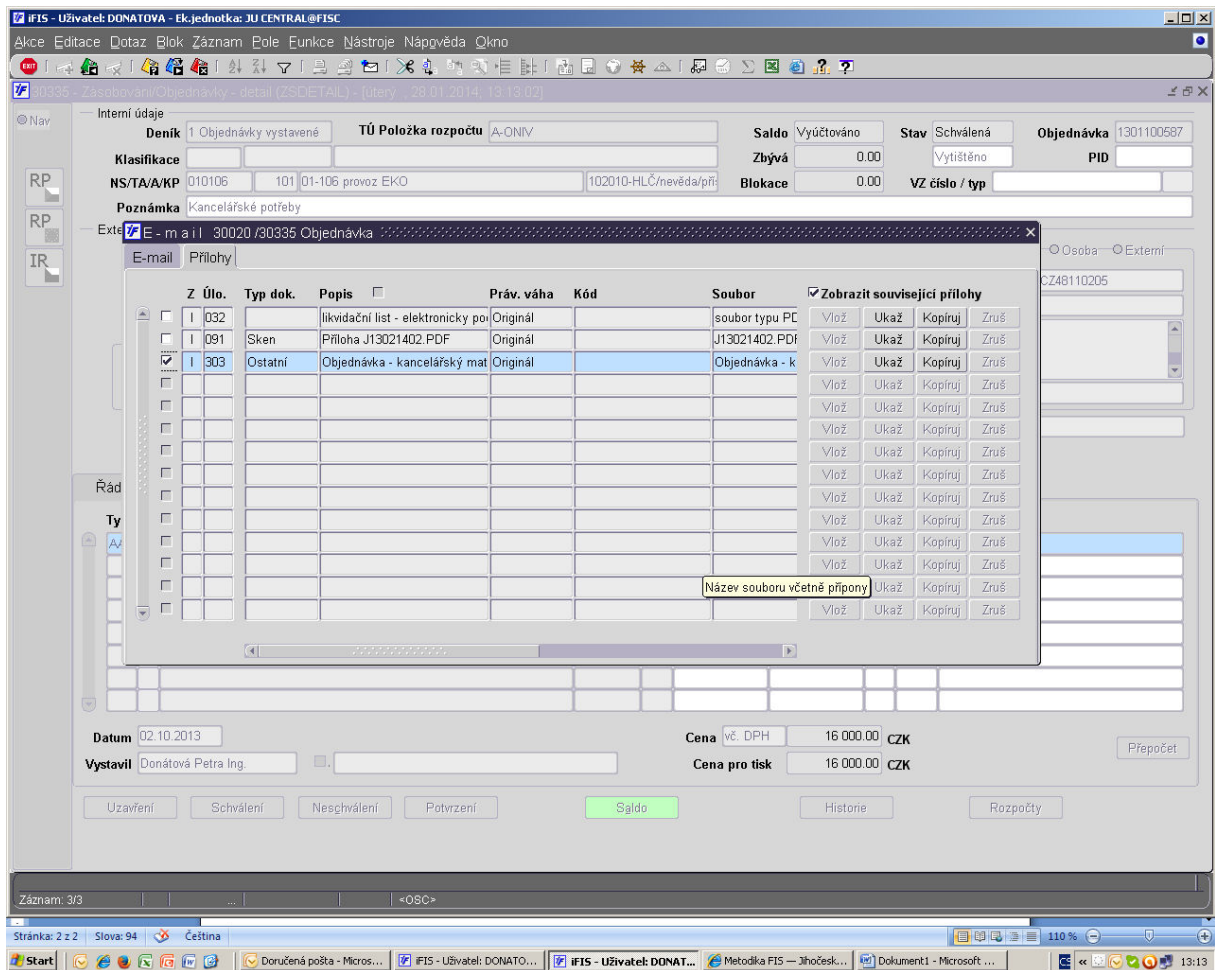

17.2.2014

Zpracovala: Ing. Petra Donátová, metodik

Schválila: Ing. Ivana Pecková, vedoucí EKO REK